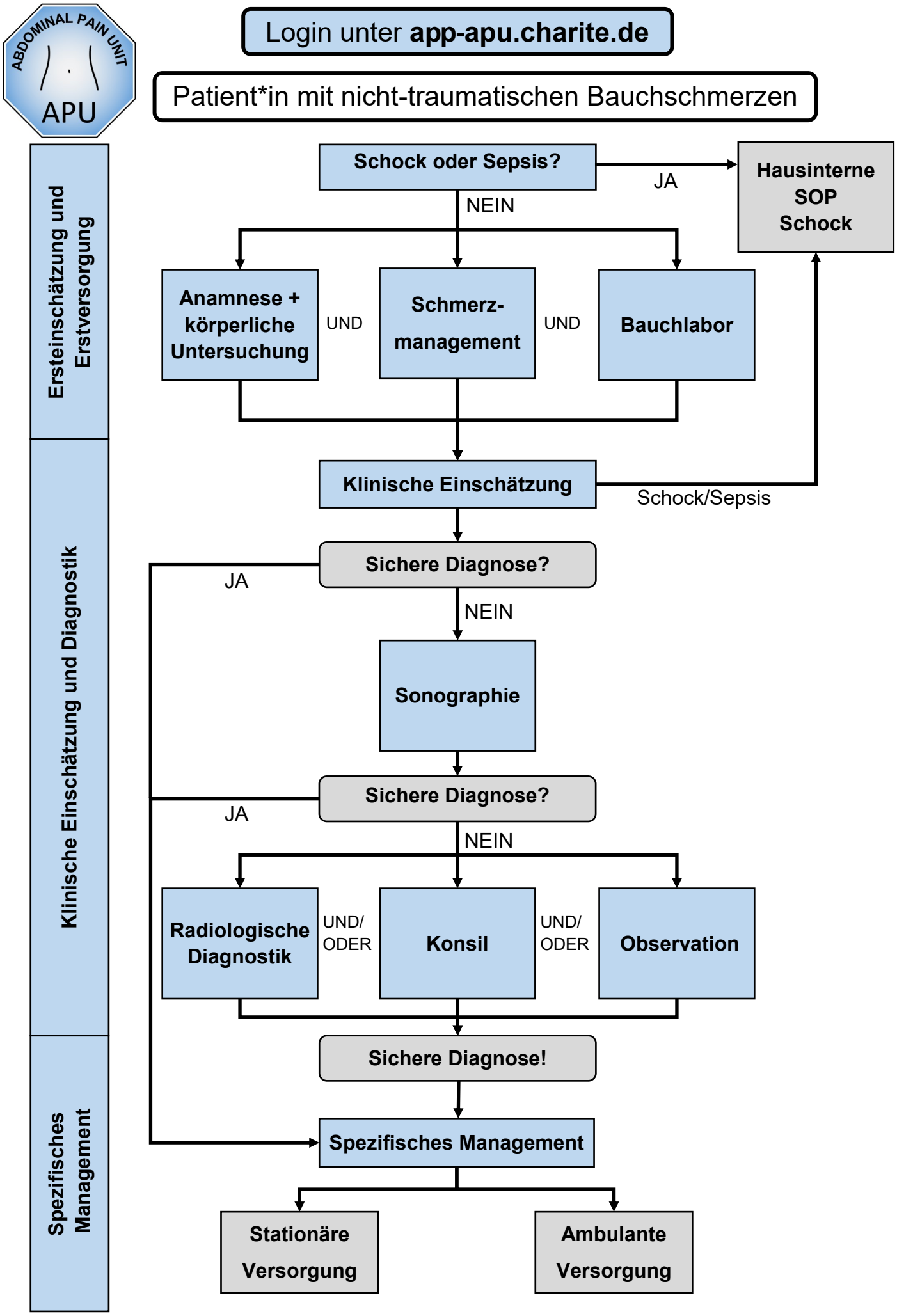
ABDOMINAL PAIN UNIT
APU
Login unter app-apu.charite.de
Patient*in mit nicht-traumatischen Bauchschmerzen
Ersteinschätzung und Erstversorgung
Klinische Einschätzung und Diagnostik
Spezifisches Management
Schock oder Sepsis?
JA
Hausinterne SOP Schock
NEIN
Anamnese + körperliche Untersuchung
UND
Schmerz-management
UND
Bauchlabor
Klinische Einschätzung
Schock/Sepsis
Sichere Diagnose?
JA
NEIN
Sonographie
Sichere Diagnose?
JA
NEIN
Radiologische Diagnostik
UND/ ODER
Konsil
UND/ ODER
Observation
Sichere Diagnose!
Spezifisches Management
Stationäre Versorgung
Ambulante Versorgung