HALSSCHMERZEN

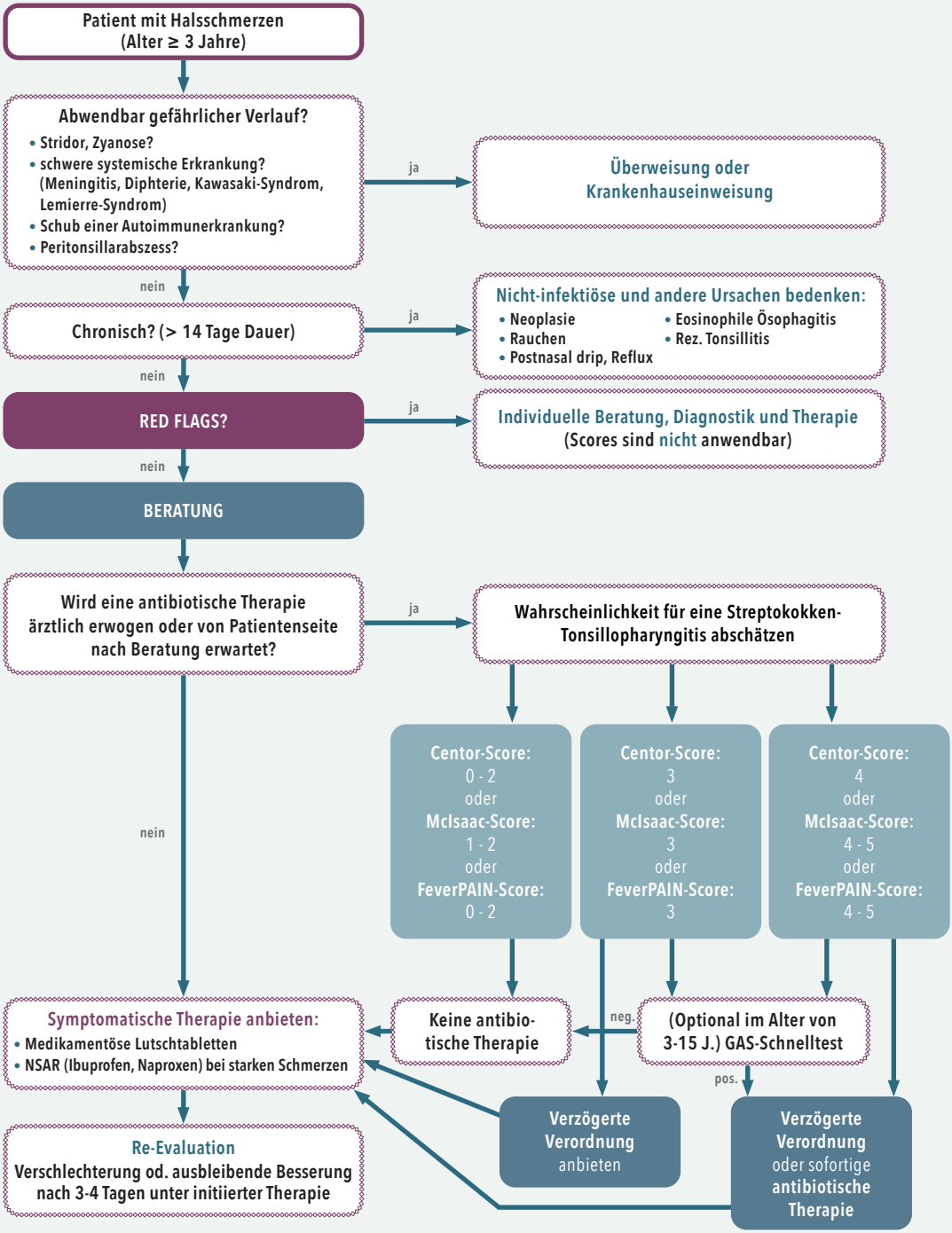

Auszug aus der Deutschen Gesellschaft für Allgemeinmedizin und Familienmedizin Leitlinie Nr. 14 Halsschmerzen. www.degam.de/leitlinien-379.html
Verwendung als Schulungsmaterial im Rahmen eines nach § 92a SGB V geförderten Innovationsfondsprojektes.